

02 DET 01 - POSTE DE LUZ
ESCALA 1/25

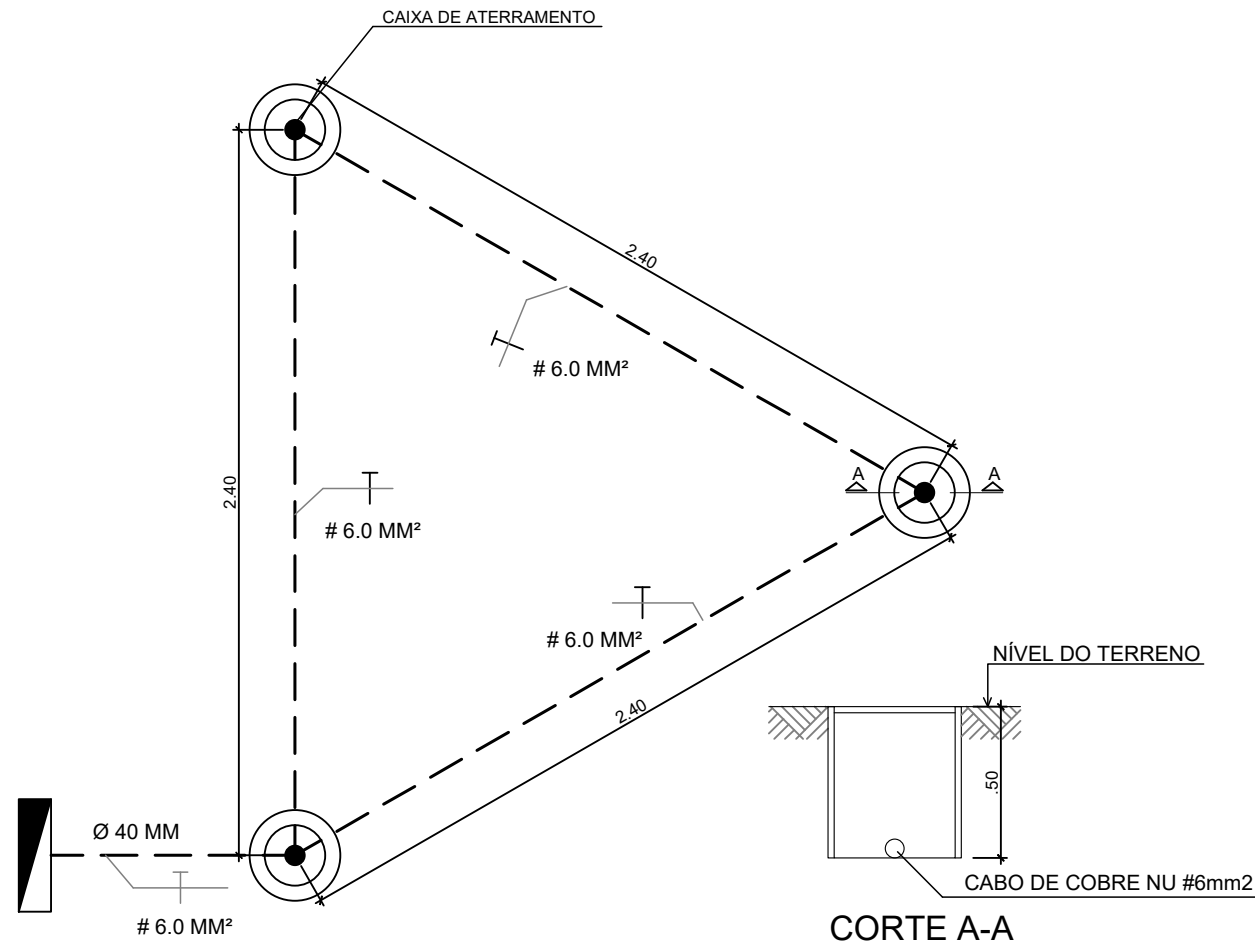

03 DET 02 - ATERRAMENTO
ESCALA 1/25

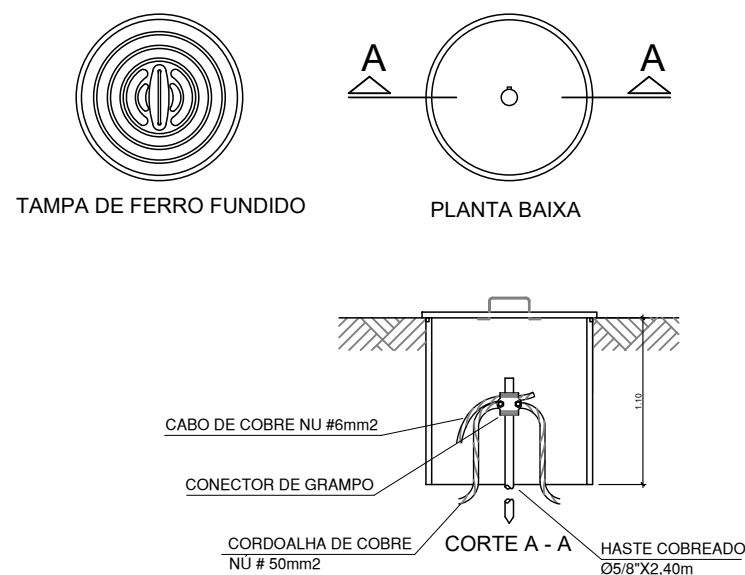

04 DET 03 - CAIXA DE INSPEÇÃO PARA ATERRAMENTO
ESCALA 1/25

QUADRO DE CARGA				
Q. D. L. (I. P. 5.6)	POSTE COM 1 LUMINÁRIA LED 100 W	POTÊNCIA TOTAL (W)	DISJUNTOR TERMOMAGNÉTICO COM DR	CONEXÃO DE REDE DA CEMIG
	3	300	16 A	SOB RESPONSABILIDADE DA CEMIG

DEM DO POSTE DA CEMIG (SOB RESPONSABILIDADE E AUTORIZAÇÃO DA CEMIG)

A SOLICITAÇÃO DE LIBERAÇÃO DE CARGA DEVERÁ SER FORMALMENTE APRESENTADA À CEMIG, VISANDO À ANÁLISE, LIGAÇÃO E CONEXÃO POR PARTE DA CONCESSIONÁRIA. RESSALTA-SE QUE ESSA PROVIDÊNCIA É DE RESPONSABILIDADE DA EMPRESA CONTRATADA PARA A EXECUÇÃO DOS SERVIÇOS DE REFORMA DA PRAÇA.

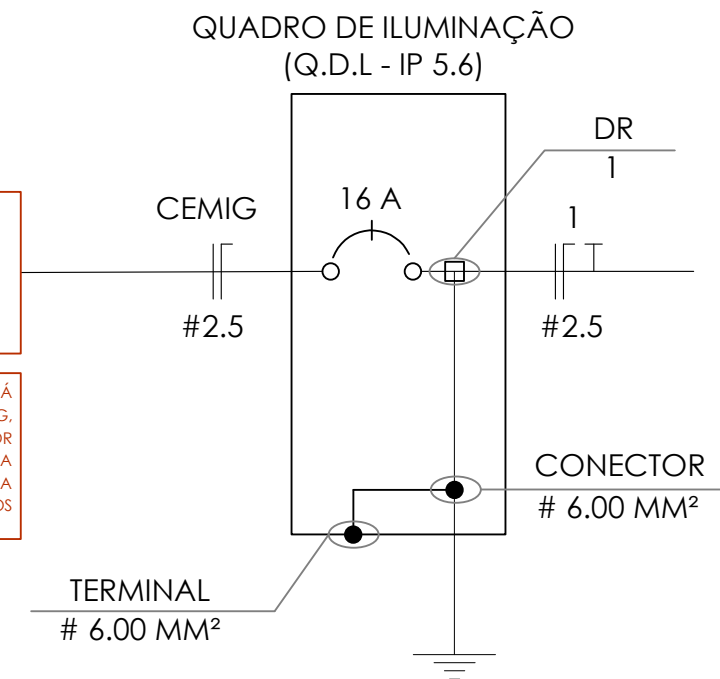

05 DIAGRAMA
ESCALA

OBS.: ESTE PROJETO ESTÁ PROTEGIDO PELO ARTIGO 18, SEÇÃO II, DA LEI Nº5.194, DE 24 DE DEZEMBRO DE 1996; SENDO PROIBIDO A SUA MODIFICAÇÃO, REPRODUÇÃO TOTAL OU PARCIAL, SEM A AUTORIZAÇÃO POR ESCRITO DO AUTOR DO PROJETO.

ELÉTRICO		
itens		quantidade
	POSTE DE LUZ EM TUBO DE AÇO 75MM COM 6m DE ALTURA COM LUMINÁRIA	03 un
	FIO FASE DE COBRE - 2,5 mm²	62 m
	FIO NEUTRO DE COBRE - 2,5 mm²	62 m
	FIO TERRA DE COBRE - 2,5mm²	62 m
	FIO TERRA DE COBRE - 2,5mm²	10,50 m
	DISJUNTOR MONOFÁSICO COM D.R.	01 un
	QUADRO DE ILUMINAÇÃO	01 un
	CAIXA DE INSPEÇÃO DE ATERRAMENTO	03 un
detalhes		
DET.01	POSTE DE LUZ	
DET.02	ATERRAMENTO	
DET.03	CAIXA DE INSPEÇÃO PARA ATERRAMENTO	

Prefeitura

Juiz de Fora

ENDEREÇO DO PROJETO:

Av. Pedro Afonso Pinheiro

Santa Efigênia, Juiz de Fora - MG

36032-280

OBSERVAÇÕES:

- As medidas estão sendo cotadas a partir dos elementos acabados, não sendo consideradas quaisquer informações sobre elementos estruturais de fundação
- As medidas deverão ser conferidas e observadas no local da obra

TÍTULO:	REFORMA PRAÇA SANTA EFIGÊNIA
ÁREA DE PROJETO:	358,40 m²
RESPONSÁVEL TÉCNICO:	Waldemiro S. Júnior - CREA: 20853/D
ADMINISTRAÇÃO:	Bruna Rocha - <i>Secretária de Obras</i> Leonardo Leon - <i>Subsecretário de Gestão de Obras e Públicas</i>
COLAB. TÉCNICOS:	
COLABORADORES:	João Pedro de Oliveira
CONTEÚDO:	PLANTA BAIXA - ELÉTRICA

FOLHA:
02/
02
29/04/2026